

 **1520 - BARDELLA S.A. INDUSTRIAS  
MECANICAS**

O documento foi entregue para CVM e B3



BRASIL  
BOLSA  
BALCÃO



**CVM**

Comissão de Valores Mobiliários



Tipo de Documento:

Informações de Companhias em Recuperação Judicial ou Extrajudicial - Contas demonstrativas mensais

Tipo de Apresentação:

Apresentação

Data de apresentação ao juízo:

03/10/2021

Data da Entrega:

01/06/2022 19:20:23

Versão:

1

**Protocolo: 001520IPE031020210104471311-83**



# LASPRO

CONSULTORES

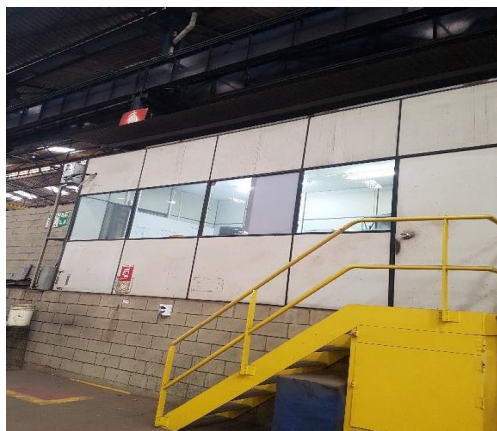

**72.978.1.1. CT| CB/MM | RJ1-LC**  
Fone: +55 11 3211-3010 / Fax: +55 11 3255-3727  
R. Major Quedinho, 111 - 18º andar • Centro  
01050-030 • São Paulo/SP  
[lasproconsultores.com.br](http://lasproconsultores.com.br)



Fone: + 39-02 79 47 65 / Fax: + 39-02 78 44 97  
Via Visconti di Modrone n° 8/10  
20122 • Milão/Itália  
[edoardoricci.it](http://edoardoricci.it)



# LASPRO

CONSULTORES

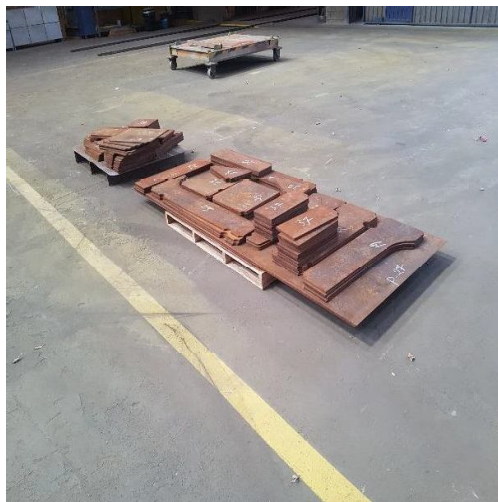

**72.978.1.1. CT| CB/MM | RJ1-LC**  
Fone: +55 11 3211-3010 / Fax: +55 11 3255-3727  
R. Major Quedinho, 111 - 18º andar • Centro  
01050-030 • São Paulo/SP  
[lasproconsultores.com.br](http://lasproconsultores.com.br)



Fone: + 39-02 79 47 65 / Fax: + 39-02 78 44 97  
Via Visconti di Modrone n° 8/10  
20122 • Milão/Itália  
[edoardoricci.it](http://edoardoricci.it)



**72.978.1.1. CT|CB/MM | RJ1-LC**  
Fone: +55 11 3211-3010 / Fax: +55 11 3255-3727  
R. Major Quedinho, 111 - 18º andar • Centro  
01050-030 • São Paulo/SP  
lasproconsultores.com.br



Fone: + 39-02 79 47 65 / Fax: + 39-02 78 44 97  
Via Visconti di Modrone n° 8/10  
20122 • Milão/Itália  
edoardoricci.it

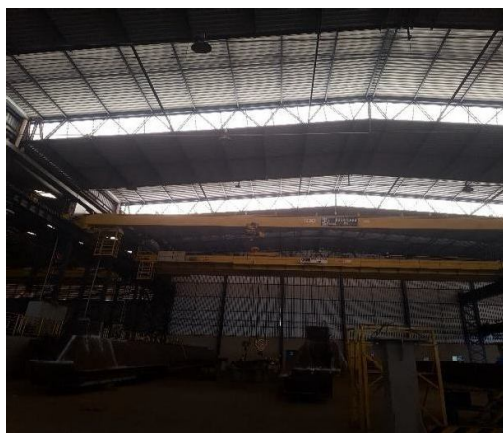
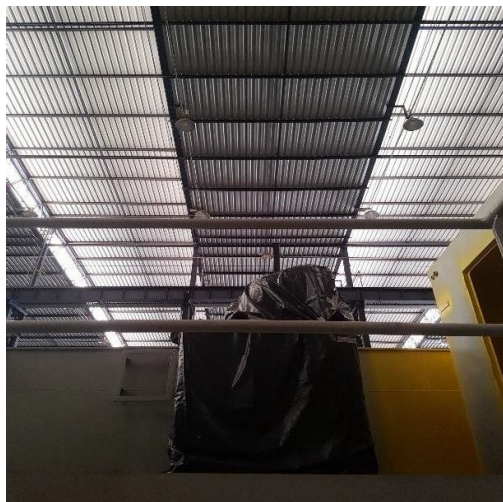

**72.978.1.1. CT|CB/MM | RJ1-LC**  
Fone: +55 11 3211-3010 / Fax: +55 11 3255-3727  
R. Major Quedinho, 111 - 18º andar • Centro  
01050-030 • São Paulo/SP  
lasproconsultores.com.br



Fone: + 39-02 79 47 65 / Fax: + 39-02 78 44 97  
Via Visconti di Modrone n° 8/10  
20122 • Milão/Itália  
edoardoricci.it



# LASPRO

CONSULTORES



**72.978.1.1. CT | CB/MM | RJ1-LC**  
Fone: +55 11 3211-3010 / Fax: +55 11 3255-3727  
R. Major Quedinho, 111 - 18º andar • Centro  
01050-030 • São Paulo/SP  
[lasproconsultores.com.br](http://lasproconsultores.com.br)



Fone: + 39-02 79 47 65 / Fax: + 39-02 78 44 97  
Via Visconti di Modrone n° 8/10  
20122 • Milão/Itália  
[edoardoricci.it](http://edoardoricci.it)



**LASPRO**  
CONSULTORES



**Expedição**



**Controle / Almoxarifado**



**72.978.1.1. CT | CB/MM | RJ1-LC**



Fone: +55 11 3211-3010 / Fax: +55 11 3255-3727  
R. Major Quedinho, 111 - 18º andar • Centro  
01050-030 • São Paulo/SP  
[lasproconsultores.com.br](http://lasproconsultores.com.br)



Fone: + 39-02 79 47 65 / Fax: + 39-02 78 44 97  
Via Visconti di Modrone n° 8/10  
20122 • Milão/Itália  
[edoardoricci.it](http://edoardoricci.it)



# LASPRO

CONSULTORES



Este documento é cópia do original, assinado digitalmente por ORESTE NESTOR DE SOUZA LASPRO e Tribunal de Justiça do Estado de São Paulo, protocolado em 01/10/2021 às 19:33, sob o número WGRU21705130151. Para conferir o original, acesse o site <https://esaj.tjsp.jus.br/pastadigital/pg/abrirConferenciaDocumento.do>, informe o processo 0005466-84.2020.8.26.0224 e código 84474F6.



**72.978.1.1. CT | CB/MM | RJ1-LC**  
Fone: +55 11 3211-3010 / Fax: +55 11 3255-3727  
R. Major Quedinho, 111 - 18º andar • Centro  
01050-030 • São Paulo/SP  
[lasproconsultores.com.br](http://lasproconsultores.com.br)



Fone: + 39-02 79 47 65 / Fax: + 39-02 78 44 97  
Via Visconti di Modrone n° 8/10  
20122 • Milão/Itália  
[edoardoricci.it](http://edoardoricci.it)





**LASPRO**  
CONSULTORES

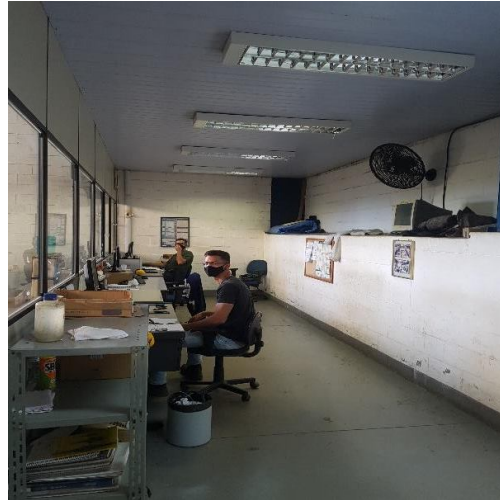

**Pátio**



**72.978.1.1. CT | CB/MM | RJ1-LC**  
Fone: +55 11 3211-3010 / Fax: +55 11 3255-3727  
R. Major Quedinho, 111 - 18º andar • Centro  
01050-030 • São Paulo/SP  
[lasproconsultores.com.br](http://lasproconsultores.com.br)



Fone: + 39-02 79 47 65 / Fax: + 39-02 78 44 97  
Via Visconti di Modrone n° 8/10  
20122 • Milão/Itália  
[edoardoricci.it](http://edoardoricci.it)



# LASPRO

CONSULTORES



**72.978.1.1. CT | CB/MM | RJ1-LC**  
Fone: +55 11 3211-3010 / Fax: +55 11 3255-3727  
R. Major Quedinho, 111 - 18º andar • Centro  
01050-030 • São Paulo/SP  
[lasproconsultores.com.br](http://lasproconsultores.com.br)



Fone: + 39-02 79 47 65 / Fax: + 39-02 78 44 97  
Via Visconti di Modrone n° 8/10  
20122 • Milão/Itália  
[edoardoricci.it](http://edoardoricci.it)



# LASPRO

CONSULTORES



**72.978.1.1. CT | CB/MM | RJ1-LC**



Fone: +55 11 3211-3010 / Fax: +55 11 3255-3727  
R. Major Quedinho, 111 - 18º andar • Centro  
01050-030 • São Paulo/SP  
[lasproconsultores.com.br](http://lasproconsultores.com.br)



Fone: + 39-02 79 47 65 / Fax: + 39-02 78 44 97  
Via Visconti di Modrone n° 8/10  
20122 • Milão/Itália  
[edoardoricci.it](http://edoardoricci.it)

**Estacionamento**



**Resíduos**



**72.978.1.1. CT | CB/MM | RJ1-LC**  
Fone: +55 11 3211-3010 / Fax: +55 11 3255-3727  
R. Major Quedinho, 111 - 18º andar • Centro  
01050-030 • São Paulo/SP  
lasproconsultores.com.br



Fone: + 39-02 79 47 65 / Fax: + 39-02 78 44 97  
Via Visconti di Modrone n° 8/10  
20122 • Milão/Itália  
edoardoricci.it



**LASPRO**  
CONSULTORES

**Reciclagem**



**Tintas**



**Preposto: Pedro Roberto da Silva**



**72.978.1.1. CT | CB/MM | RJ1-LC**  
Fone: +55 11 3211-3010 / Fax: +55 11 3255-3727  
R. Major Quedinho, 111 - 18º andar • Centro  
01050-030 • São Paulo/SP  
[lasproconsultores.com.br](http://lasproconsultores.com.br)



Fone: + 39-02 79 47 65 / Fax: + 39-02 78 44 97  
Via Visconti di Modrone n° 8/10  
20122 • Milão/Itália  
[edoardoricci.it](http://edoardoricci.it)



## VI. PENDÊNCIAS

150. Aguarda-se os seguintes esclarecimentos e documentos complementares:

- Passivo segregado em concursal e extraconcursal, de forma completa, em formato Excel, com a discriminação das contas, do período de agosto de 2020 a abril de 2021, das Recuperandas, **BARDELLA**, **BAREFAME** e **BABECS**, e do período de agosto de 2020 a julho de 2021, da Recuperanda **DURAFERRO**.
- Esclarecimentos quanto a variação de partes relacionadas, de R\$ 19.731.000 (dezenove milhões, setecentos e trinta e um mil reais), entre as Recuperandas **BARDELLA** x **DURAFERRO**, **BABECS** x **BAREFAME** e **BARDELLA** X **BABECS**, saldo acumulado até julho de 2021.
- Divergência de R\$ 6.507,73 (seis mil, quinhentos e sete reais e setenta e três centavos), no controle de pagamentos dos Credores Trabalhistas em relação aos comprovantes disponibilizados.

### BARDELLA

- Disponibilizar os comprovantes do mês de abril a julho de 2021, conforme acordo com o Sindicato, relativos aos 13º salários.
- Disponibilizar a composição do saldo extraconcursal, das contas de salários e ordenados a pagar em aberto, mensalmente.

### BAREFAME

- Houve redução de R\$ 5.768.000 (cinco milhões, setecentos e sessenta e oito mil reais) em julho de 2021, no Imobilizado. Solicita-se esclarecimentos e a autorização para as baixas mencionadas.



72.978.1.1. CT | CB/MM | RJ1-LC  
 Fone: +55 11 3211-3010 / Fax: +55 11 3255-3727  
 R. Major Quedinho, 111 - 18º andar • Centro  
 01050-030 • São Paulo/SP  
 lasproconsultores.com.br



Fone: + 39-02 79 47 65 / Fax: + 39-02 78 44 97  
 Via Visconti di Modrone nº 8/10  
 20122 • Milão/Itália  
 edoardoricci.it



## DURAFERRO

- Disponibilizar o balancete do mês de abril de 2021.
- Disponibilizar o SPED Contribuição dos meses de competência de fevereiro e março de 2021 e SPED Fiscal dos meses de competência de março e abril de 2021.
- Disponibilizar os livros razões, das contas de salários a pagar, encargos sociais e impostos a pagar/recuperar do mês de maio de 2021.

## VII. CONCLUSÃO

151. De acordo com a documentação disponibilizada o **GRUPO** vem operando normalmente, permanecendo com as Recuperandas **BARDELLA** e **DURAFERRO** com as maiores movimentações financeiras, no entanto o **GRUPO** manteve índice de liquidez e endividamento insatisfatórios, indicando que para possível quitação das dívidas já constituídas se faz necessário recorrer a recursos de terceiros.

152. Conforme publicação no site ABIFA (Associação Brasileira de Fundição)<sup>2</sup>, na data de 27 de agosto de 2021, após melhor primeiro semestre desde 2014, indústria de fundição mantém crescimento em julho:

*“Em julho, a indústria brasileira de fundição produziu 222.120 t, entre peças em ferro fundido, aço e metais não ferrosos,*

<sup>2</sup><https://www.abifa.org.br/apos-melhor-1s-desde-2014-industria-de-fundicao-mantem-crescimento-em-julho/>





*mantendo o patamar de produção do mês anterior (219.914 t). No acumulado do ano, o setor já produziu 1,47 milhão t. Em relação a 2020, o crescimento é de +29,0%. Na base de comparação com 2019, quando o segmento vinha de um movimento de crescimento contínuo desde a crise de 2016, a alta da produção no atual exercício é de +7,4%.”*

153. Do **GRUPO** no comparativo do faturamento de janeiro a julho e 2021, com o mesmo período de 2020, a **BARDELLA** apresentou redução de 27%, a **BABECS** e a **DURAFERRO** registraram crescimento de 2% e 90%, respectivamente. No entanto o **GRUPO** manteve alto custo produtivo que ultrapassou a receita líquida no período, auferindo prejuízo contábil, exceto a **DURAFERRO**, que apresentou lucro contábil, contudo, inferior ao montante negativo auferido pela **BARDELLA**, registrando no **GRUPO**, situação deficitária

154. Ademais, aguarda-se os comprovantes dos meses de abril a julho de 2021, relativo ao acordo realizado com o Sindicato relativos ao 13º salário da Recuperanda Bardella e do mês de maio de 2021, da Recuperanda **DURAFERRO**.

155. Por fim, conforme autos fl. 25.094: *“Aguarde-se o julgamento do agravo interposto (2150895-07.2021.8.26.0000), diante do efeito suspensivo concedido pela Superior Instância. **Frente ao poder geral de cautela, prudente sustar a homologação do plano, até o julgamento colegiado.** Destarte, concedo a eficácia pleiteada até final julgamento do recurso, ou ao menos até reapreciação da matéria pelo Exmº Relator Sorteado.) – negrito e sublinhado nossos.”*



72.978.1.1. CT | CB/MM | RJ1-LC  
Fone: +55 11 3211-3010 / Fax: +55 11 3255-3727  
R. Major Quedinho, 111 - 18º andar • Centro  
01050-030 • São Paulo/SP  
lasproconsultores.com.br



Fone: + 39-02 79 47 65 / Fax: + 39-02 78 44 97  
Via Visconti di Modrone n° 8/10  
20122 • Milão/Itália  
edoardoricci.it





## VIII. ENCERRAMENTO

156. Esse Administrador informa que toda a documentação verificada para a elaboração do presente relatório encontra-se a disposição dos interessados, mediante agendamento prévio pelo *e-mail* [bardella@laspro.com.br](mailto:bardella@laspro.com.br).

157. Sendo o que tinha para o momento, este Administrador Judicial se coloca a inteira disposição de Vossa Excelência, dos nobres advogados da Recuperanda, dos credores, bem como do ilustre representante do Ministério Público para quaisquer esclarecimentos que se façam necessários.

Termos em que, pede deferimento.

São Paulo, 01 de outubro de 2021.

  
**LASPRO CONSULTORES LTDA.**  
**Administradora Judicial**  
**Oreste Nestor de Souza Laspro**  
**OAB/SP n° 98.628**



**72.978.1.1. CT | CB/MM | RJ1-LC**  
 Fone: +55 11 3211-3010 / Fax: +55 11 3255-3727  
 R. Major Quedinho, 111 - 18º andar • Centro  
 01050-030 • São Paulo/SP  
[lasproconsultores.com.br](http://lasproconsultores.com.br)



Fone: + 39-02 79 47 65 / Fax: + 39-02 78 44 97  
 Via Visconti di Modrone n° 8/10  
 20122 • Milão/Itália  
[edoardoricci.it](http://edoardoricci.it)